

Comatic Lohn



Für Unternehmungen von klein bis gross bietet OfficeDesk eine leistungsfähige und dennoch einfach zu bedienende Lösung im Anwendungsbereich Lohn. Bei der Datenerfassung werden die Abzüge sofort aufgrund der aktuellen Zahlen berechnet und angezeigt. Mehrere Lohnabrechnungen pro Person und Monat sind problemlos möglich. Die Lohnbuchhaltung ist vollständig in Finanzbuchhaltung und Kostenrechnung integriert.

- Personalstamm
- Standard-Lohndaten
- Quellensteuer
- BVG-Daten
- Lohnartenstamm
- Lohnabrechnungen
- Lohnkonten
- Lohnjournale mit Total
- Monatl. Lohnrekapitulation
- Lohnausweise alt und neu
- AHV/SUVA/UV-Abrechnung
- Zeitkonten
- SUVA- / AHV-geprüft

Im Personalstamm sind die sensiblen Lohndaten geschützt gespeichert. Neben den Adressdaten werden auch alle notwendigen Parameter für die AHV-Abrechnung, die UV-Abrechnung, den Lohnausweis und natürlich für die Lohnabrechnung gespeichert. Im zentralen Adressenstamm der Firma sind alle Mitarbeiter/Innen ebenfalls automatisch enthalten, jedoch ohne Zugang zu den Lohn-Informationen. Das gesamte Clearing-Verzeichnis der Schweizer Banken erleichtert die Erfassung der Zahlungswege.

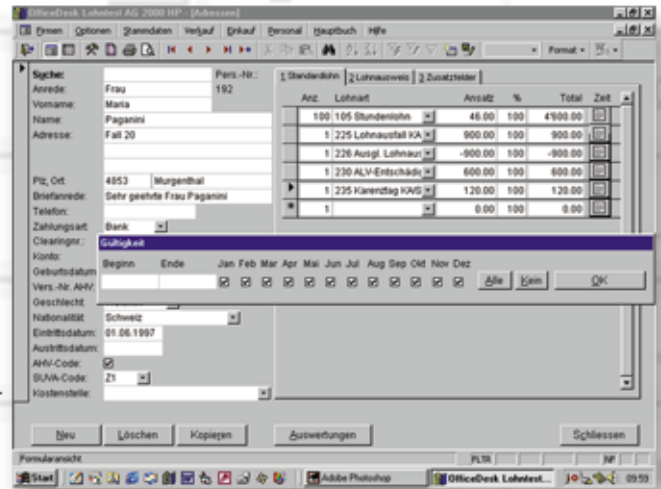

Lohn AG		UV-Jahresabrechnung 2000		31.12.2000			
Hard- und Software Waldweg 9 8000 Zürich		Höchstlohn pro Jahr 106'900.00 Kundennummer: 603-15000.3		Seite 1 von 2			
F.Nr.	Name / Vorname	Beschäftigungszeit von bis	Drabstlohn	UV-Basis	UV-Lohn	MF	SUVA-Code
171	Aebi Anna	01.02. 27.03.	20'200.00	20'000.00	16'910.00	F	A1
170	Boisard Peter		12'000.00	12'120.00	0.00	M	AD
172	Casanova Renato	15.02.	198'000.00	167'000.00	937'465.55	M	A2
175	Comberfeld Renato		132'200.00	132'000.00	106'900.00	M	Z1
173	Deglio Lorenz	28.02. 01.03.	202'200.00	202'000.00	593.36	M	A3
174	Duet Regula	31.10.	200'000.00	190'000.00	89'000.00	F	A1
176	Egli Anna		24'000.00	24'000.00	24'000.00	F	Z2

Die UV-Jahresabrechnung wird aus den Daten der Lohnabrechnungen erstellt. Jedes Anstellungsverhältnis wird korrekt abgerechnet.

Lohn AG		AHV-Lohnbescheinigung 2000		31.12.2000		
Hard- und Software Waldweg 9 8000 Zürich		Abrechnungsnummer: 110.345-1		Seite 1 von 1		
Versichertennummer	Name / Vorname	Beschäftigungszeit von bis	AHV-Lohn	ALV1-Lohn	ALV2-Lohn	Kinderzulagen
3006.1954	Hart Monika	01. 12.	24'000.00	24'000.00	0.00	0.00
107.37.893.113	Aebi Anna	02. 03.	17'200.00	0.00	0.00	0.00
197.96.211.113	Boisard Peter	01. 12.	121'200.00	106'900.00	14'400.00	1'900.00
255.02.101.119	Casanova Renato	02. 12.	187'000.00	97'746.65	82'253.35	0.00

Die AHV-Lohnbescheinigung wird nach den gesetzlichen Vorschriften aus den verfügbaren Daten erstellt.

Lohnausweis für die Steuererklärung
Certificat de salaire pour la déclaration d'impôt
Certificado de salario per la declaracion

Arbeitsjahr: 2000
Arbeitsort: Zürich

Arbeitsgeber: Lohn AG
Waldweg 9
8000 Zürich

Arbeitsnehmer: Aebi Anna
Matrikelnummer: 107.37.893.113
Arbeitszeit: 02.03.2000 bis 01.03.2001

Nettolohn: 17'200.00
Bruttolohn: 17'200.00
Kontingent: 0.00
Kontingentlimit: 0.00

Nettolohn: 17'200.00
Bruttolohn: 17'200.00
Kontingent: 0.00
Kontingentlimit: 0.00

Nettolohn: 17'200.00
Bruttolohn: 17'200.00
Kontingent: 0.00
Kontingentlimit: 0.00

Lohnausweise werden aufgrund der Lohnabrechnungen erstellt. Alle notwendigen Parameter sind im Personalstamm gespeichert.



Bezeichnung	Ansatz	MWST	Konto	Brutto-Lohn	AHV-Entsch.	ALV-Entsch.	UV-Entsch.	Kinderzul.	Steuer	Zinsen	Lohnausweis
100 Monatslohn	0.00	0.00	4010	0.00	0.00	0.00	0.00	0.00	0.00	0.00	0.00
105 Stundenlohn	0.00	0.00	4010	0.00	0.00	0.00	0.00	0.00	0.00	0.00	
110 Überstunden 100%	0.00	0.00	4010	0.00	0.00	0.00	0.00	0.00	0.00	0.00	
115 Überstunden 125%	0.00	0.00	4010	0.00	0.00	0.00	0.00	0.00	0.00	0.00	
120 Schulzulage	0.00	0.00	4010	0.00	0.00	0.00	0.00	0.00	0.00	0.00	
125 Provision	0.00	0.00	4010	0.00	0.00	0.00	0.00	0.00	0.00	0.00	
130 Prämie	0.00	0.00	4010	0.00	0.00	0.00	0.00	0.00	0.00	0.00	
131 Dienstaltersgeschenk	0.00	0.00	4010	0.00	0.00	0.00	0.00	0.00	0.00	0.00	
133 Weyergeldung	0.00	0.00	4010	0.00	0.00	0.00	0.00	0.00	0.00	0.00	
135 Feiertag	0.00	0.00	4010	0.00	0.00	0.00	0.00	0.00	0.00	0.00	
140 13. Monatslohn	0.00	0.00	4010	0.00	0.00	0.00	0.00	0.00	0.00	0.00	
145 Gratifikation	0.00	0.00	4010	0.00	0.00	0.00	0.00	0.00	0.00	0.00	
150 Verwaltungsratschhonorar	0.00	0.00	4010	0.00	0.00	0.00	0.00	0.00	0.00	0.00	
200 EO-Entschädigung	0.00	0.00	4050	0.00	0.00	0.00	0.00	0.00	0.00	0.00	
201 M-Taggeld	0.00	0.00	4050	0.00	0.00	0.00	0.00	0.00	0.00	0.00	
202 Mv-Taggeld	0.00	0.00	4050	0.00	0.00	0.00	0.00	0.00	0.00	0.00	
205 Unfab-Taggeld	0.00	0.00	4060	0.00	0.00	0.00	0.00	0.00	0.00	0.00	
210 Kranken-Taggeld	0.00	0.00	4060	0.00	0.00	0.00	0.00	0.00	0.00	0.00	
215 Klar. Versicherungsleistung	-1.00	0.00	4010	0.00	0.00	0.00	0.00	0.00	0.00	0.00	

Anz.	Lohnart	Ansatz	%	Total	MWST-Code	Konto	Klar
1	100 Monatslohn	20'000.00	100	20'000.00	0	4010 Su	100
1	200 EO-Entschädigung	1'000.00	100	1'000.00	0	4050 Ar	100
1	210 Kranken-Taggeld	1'000.00	100	1'000.00	0	4060 Un	100
1	215 Klar. Versicherungsleistung	-2'000.00	100	-2'000.00	0	4010 Su	100
				20'000.00			
	AHV-Abzug	19'000.00	-5.05	-959.50	0	4050 Ar	100
	ALV1-Abzug	8'000.00	-1.5	-132.50	0	4050 Ar	100
	ALV2-Abzug	10'000.00	-1	-101.00	0	4050 Ar	100
	NBUV-Abzug	8'000.00	-1.63	-145.05	0	4060 Un	100